

# Plan de trabajo

## Consell Alimentari 2021

Comisión de trabajo 09\_02\_2021

Documento de trabajo



# Índice

1. Introducción. **3**
2. Funcionamiento operativo del Consell Alimentari Municipal. **4**
3. Qué es el Plan de Trabajo del Consell Alimentari y para qué? **5**
4. Contenidos del Plan de Trabajo del Consell Alimentari 2021. **6**
  - 4.1. Actividades para el intercambio de experiencias, conocimientos y buenas prácticas. **6**
  - 4.2. Actividades de formación. **6**
  - 4.3. Proyectos vinculados al Consell Alimentari Municipal. **7**
  - 4.4. Líneas de actuación de los Grupos de Trabajo. **7**
  - 4.5. Creación de nuevos grupos de trabajo. **8**
  - 4.5. Cuadro resumen de actividades. **8**



## Introducción

El Consell Alimentari Municipal es un órgano de participación sectorial del Ayuntamiento de València cuyo objetivo es fomentar la transición local hacia entornos alimentarios más justos, saludables y sostenibles.

El marco de acción que define los contenidos y propuestas del Consell Alimentari Municipal se recogen en la Estrategia Agroalimentaria València 2025, documento aprobado el conjunto de entidades del Consell Alimentari en 2018. Si bien la EAV 2025 constituye la referencia del Consell Alimentari Municipal, en la medida que el reto de transitar hacia entornos alimentarios más justos, saludables y sostenibles interpela a una diversidad amplia de factores y ámbitos de acción municipal, existen otras estrategias y planes de acción de referencia para la actividad del Consell Alimentari como la Estrategia València Ciudad Saludable o el Plan de Acción de Servicios 2019-2023.

El Plan de Trabajo Anual 2021 se concibe como una herramienta para facilitar y estructurar la actividad del Consejo Alimentario, siendo un documento que la Comisión Permanente del Consejo Alimentario, órgano encargado del seguimiento periódico de la actividad del Consejo, puede ampliar a medida que emerjan nuevas propuestas o actividades por parte de las entidades o de los grupos de trabajo del Consejo Alimentario Municipal.



# Funcionamiento operativo del Consell Alimentari Municipal

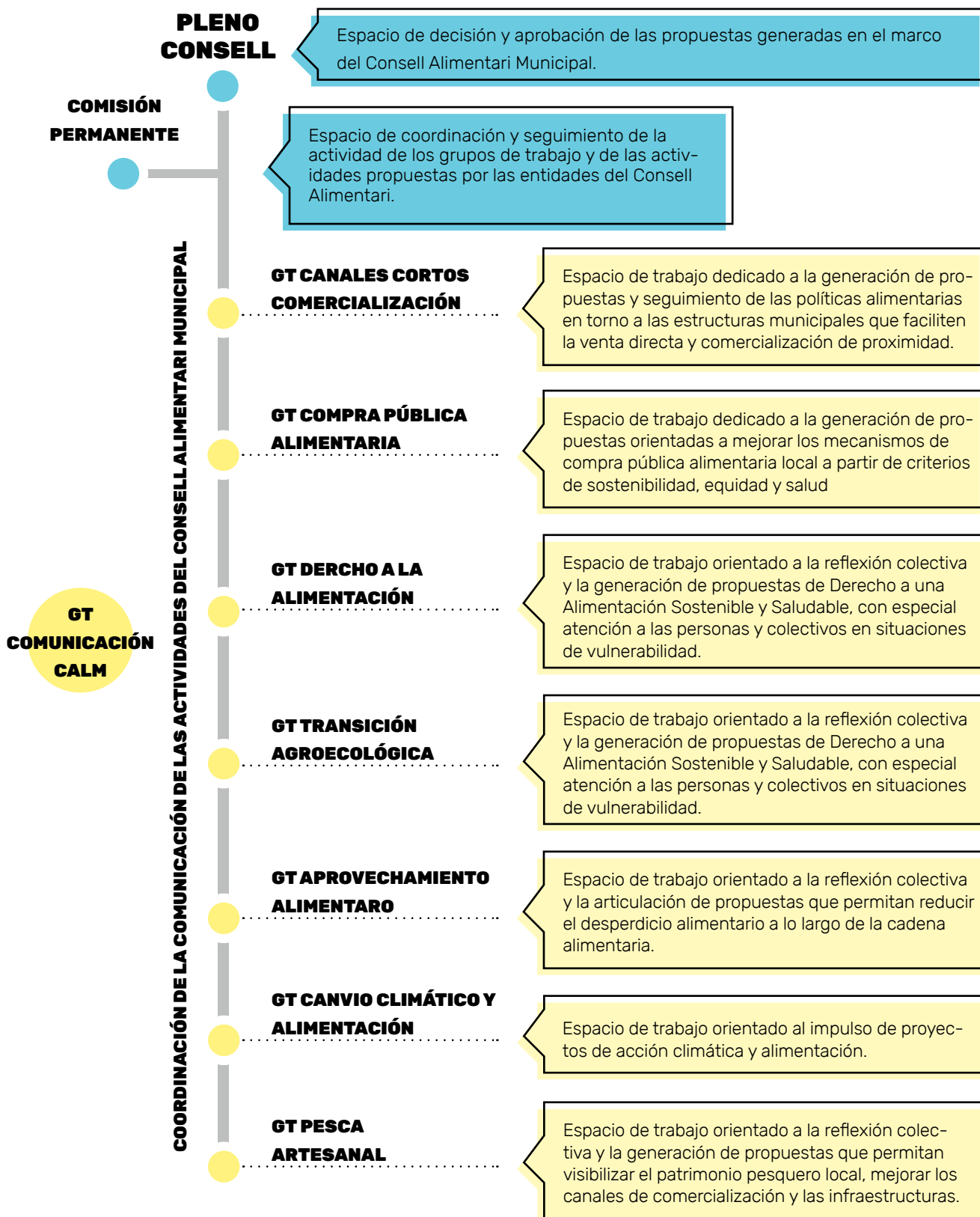

\* Los Grupos de trabajo con líneas discontinuas están pendientes de aprobación por parte de la Comisión Permanente



### 3. Qué es el Plan de Trabajo del Consell Alimentari y para qué?

El Plan de Trabajo Anual trata de recoger de forma estructurada el conjunto de actividades, proyectos y líneas de trabajo que para el ciclo de un año se están o se quieren desarrollar en el marco del Consell Alimentari Municipal.

Los objetivos del Plan de Trabajo y Actividades del Consell son:

- 1/ **Estructurar y facilitar la coordinación** entre el conjunto de actividades que se desarrollan en el marco del Consejo Alimentario Municipal.
- 2/ **Facilitar comunicación e información** al conjunto de entidades miembro del Consell Alimentari en concreto y de la población del municipio en general.
- 3/ Generar un documento que permita de forma **anual la evaluación y seguimiento** por parte del Pleno de la actividad del Consejo Alimentario Municipal.

El Plan de Trabajo y actividades del Consejo Alimentario municipal se elabora como una **herramienta de trabajo flexible y abierta** a nuevas propuestas en función del desarrollo de los Grupos de Trabajos. En el siguiente documento se recoge el conjunto de actividades identificadas por los Grupos de Trabajo y entidades del Consejo Alimentario a inicios del primer trimestre de 2021.

En las **reuniones periódicas de la Comisión Permanente del Consejo Alimentario Municipal se podrá ir actualizado el Plan de Trabajo y las actividades** que lo conforman en función de las propuestas que puedan ir emergiendo por parte de los Grupos de Trabajo o las entidades del Consejo Alimentario Municipal.

Al final de cada año, se **elaborará una memoria anual de actividades** que será presentada a la Comisión Permanente para su elevación al Pleno del Consejo para su revisión y discusión.



## 4. Contenidos del Plan de Trabajo del Consell Alimentari 2021.

El Plan de Trabajo Anual del Consell Alimentari Municipal se estructura en cuatro ámbitos de trabajo, que si bien guardan una relación directa tienen lógicas de desarrollo y seguimiento diferentes.

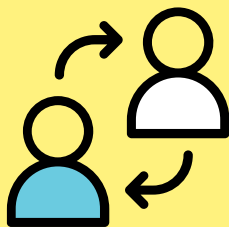

### 4.1. Actividades para el intercambio de experiencias, conocimientos y buenas prácticas

Actividades que permitan intercambiar entre las entidades del Consell Alimentari Municipal experiencias, conocimientos y buenas prácticas sobre políticas, proyectos o iniciativas alrededor de la alimentación sostenible, saludable y justa.

Podrán participar en estas actividades las entidades del Consell Alimentari Municipal y en función de la tipología de actividad y sus objetivos concretos el conjunto de la ciudadanía interesada.

Las actividades del Consell Alimentari Municipal pueden surgir a propuesta de los Grupos de Trabajo del Consell Alimentari o bien de las entidades del Consell Alimentari Municipal.

En el caso de que las actividades propuestas no se desarrollen en alguno de los grupos de trabajo del Consejo Alimentario Municipal, será la Comisión Permanente del Consejo Alimentario quien valore su pertinencia.



### 4.2. Actividades de formación

Las actividades de formación en materia de alimentación sostenible y saludable buscan dotar de herramientas y conocimientos prácticos a las entidades del Consell Alimentari y a la población en general potencialmente interesada en los diferentes ámbitos temáticos recogidos en la Estrategia Agroalimentaria València 2025. Las actividades de formación pueden tener un sentido más genérico y amplio como la experiencia del Curso de Formación en Derecho a la Alimentación y Salud desarrollado a lo largo de 2020, o bien concentrarse en aspectos o conocimientos concretos.

Las actividades de formación, al igual que las actividades de intercambio de experiencias, pueden ser propuestas por los Grupos de Trabajo o bien por las propias entidades del Consell Alimentari. En el segundo caso, será la Comisión Permanente del Consell Alimentari quien valore su pertinencia.

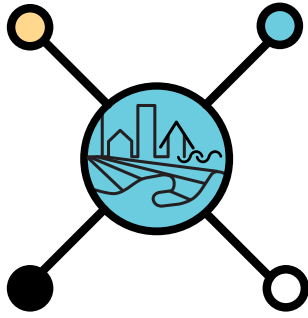

### 4.3. Proyectos vinculados al Consell Alimentari Municipal

Los proyectos vinculados al Consell Alimentari hacen referencia a aquellas iniciativas que bien han surgido en el marco del Consell Alimentari a partir de una propuesta de los Grupos de Trabajo, o bien que en su desarrollo y coordinación implican a diferentes entidades miembro al Consell Alimentari Municipal.

Son proyectos que, alineados con la Estrategia Agroalimentaria València 2025 cumplen al menos los siguientes requisitos:

- a)** Proyectos diseñados y costruidos de forma colectiva desde los Grupos de Trabajo del Consell Alimentari Municipal.
- b)** Proyectos impulsados por alguna de las delegaciones municipales implicadas en el Consell Alimentari, pero en cuyo desarrollo e implementación participan de forma activa las entidades del Consell Alimentari.
- c)** Proyectos impulsados por alguna de las entidades del Consell Alimentari, que cuentan al menos con la implicación de alguna delegación del Consell Alimentari, y para cuya ejecución cuentan con la implicación activa o coordinación con al menos otras tres entidades del Consell Alimentari Municipales.

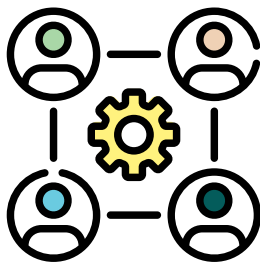

### 4.4. Líneas de actuación de los Grupos de Trabajo

Los Grupos de Trabajo del Consell Alimentari pueden tener un carácter permanente o bien transitorio, en función de los objetivos y tareas que se marquen. Los Grupos de Trabajo están integrados por una entidad coordinadora que asume la responsabilidad de garantizar una dinámica de trabajo y, al menos, otras dos entidades del Consell Alimentari Municipal con una participación activa.

Cada grupo de trabajo tienen unas líneas de actuación generales, sobre las que posteriormente puede desarrollar actividades concretas o bien procesos de trabajo más amplios en el tiempo como la redacción de recomendaciones para la administración en una materia concreta, el seguimiento y evaluación de acciones o el diseño de proyectos colectivos.

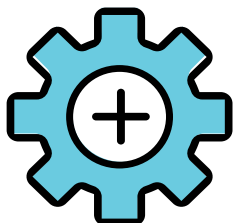

#### 4.5. Creación de nuevos grupos de trabajo.

La creación de nuevos grupos de trabajo está condicionada al interés por parte de las entidades o Delegaciones que conforman el Consejo Alimentario Municipal. Es tarea de la Comisión Permanente del Consell Alimentari validar su creación. Cada uno de los grupos de trabajo debe contar al menos con una entidad coordinadora perteneciente a la Comisión Permanente.



#### 4.6. Cuadro resumen de actividades

ÁMBITOS DE TRABAJO	DESCRIPCIÓN ACTIVIDADES	IMPULSA/COORDINA	FECHA DE EJECUCIÓN
Actividades de intercambio, aprendizaje o conocimiento	<b>Webinario</b> Planeamiento Urbano y sistemas alimentarios con enfoque agroecológico	<ul style="list-style-type: none"> <li>⊗ Delegació d'Agricultura, Alimentació Sostenible y Horta</li> <li>⊗ Red de ciudades por la agroecología</li> </ul>	3 y 4 de marzo
	<b>Webinario</b> Derecho a la Alimentación y personas en situación de vulnerabilidad.	<ul style="list-style-type: none"> <li>⊗ GT DASS del CALM</li> <li>⊗ Red de ciudades por la agroecología</li> </ul>	25 de mayo
	<b>Presentación estudio y debate:</b> "Restauración colectiva y alimentación ecológica. Escenarios para la transición".	<ul style="list-style-type: none"> <li>⊗ GT Compra Publica del CALM</li> </ul>	Por determinar
	<b>Jornada de trabajo colectivo</b> con el sector productivo y el sector de la restauración colectiva en el marco de las recomendaciones para la licitación de los servicios de comedores escolares municipales.	<ul style="list-style-type: none"> <li>⊗ GT Compra Publica del CALM</li> </ul>	Junio, fecha por determinar
	<b>Presentación del Plan de Dinamización Mercabrador</b> y jornada de visita a las personas productoras interesadas del municipio.	<ul style="list-style-type: none"> <li>⊗ GT Canals Curtos de Comercializació</li> </ul>	Abril, fecha por determinar
	<b>Diseño y programación</b> semana de actividades Día Mundial de la Alimentación.	<ul style="list-style-type: none"> <li>⊗ GT provisional para esta acción en coordinación con el GT de Comunicación</li> </ul>	16 de Octubre
Formaciones	<b>Requisito para la venta directa</b> en el municipio de València y funcionamiento de los Mercados de Venta Directa No Sendentaria Municipales.	<ul style="list-style-type: none"> <li>⊗ Delegación de Agricultura, Alimentación Sostenible y Huerta</li> <li>⊗ GT Canales Cortos de Comercialización</li> </ul>	Julio, fecha por determinar
	<b>Costes de la distribución y comercialización en las pequeñas explotaciones con orientación en canal corto.</b>	<ul style="list-style-type: none"> <li>⊗ Delegación de Agricultura, Alimentación Sostenible y Huerta</li> </ul>	Junio, fecha por determinar
	<b>Plataformas digitales y canales cortos de comercialización:</b> retos, oportunidades y casos prácticos.	<ul style="list-style-type: none"> <li>⊗ Delegación de Agricultura, Alimentación Sostenible y Huerta</li> </ul>	Por determinar



Proyectos vinculados al Consell Alimentari Municipal	<b>Mapeo participativo web</b> del sistema alimentario local desde el enfoque del Derecho a la Alimentación Saludable y Sostenible	⊗ Delegació de Agricultura, Alimentación Sostenible y Huerta	2021-2022
	<b>Mercados de Venta Directa No Sendentaria</b>	⊗ Delegación de Agricultura, Alimentación Sostenible y Huerta	2021-2022
	<b>Marco de subvencions</b> para el impulso de proyectos comunitarios en los barrios en torno a la alimentación y ayudas directas para la pequeña producción local.	⊗ Delegació d'Agricultura, Alimentación Sostenible y Horta	2021-2022
	<b>Elaboración de un Sistema de Monitoreo y Seguimiento</b> de la Estrategia Agroalimentaria València 2025	⊗ Cátedra Tierra Ciudadana ⊗ Delegación de Agricultura, Alimentación Sostenible y Huerta	2021-2022
	<b>Ecotira:</b> creación y dinamización espacio de venta y acopio de productos ecológicos en la Tira de Contar de Mercavalència	⊗ Mercavalència ⊗ CAECV ⊗ CERAI ⊗ LAS NAVES. ⊗ Delegación de Agricultura, Alimentación Sostenible y Huerta	2021-2022
	<b>Programa de Promoción de la Salud</b> en los mercados de venta directa no sendentaria	⊗ Sección de Promoción de la Salud ⊗ Estrategia València Ciudad Saludable	2021-2022
Líneas de actuación de los GT	<b>Proceso de seguimiento y acompañamiento</b> en la redacción de los pliegos de contratación de los servicios de comedor escolares	⊗ GT de Compra Pública CALM	2021
	<b>Elaboración de un marco de recomendaciones</b> para escalar el proyecto "Cestas Solidarias" a partir del suministro de alimentos agroecológicos	⊗ GT Derecho a la Alimentación Saludable y Sostenible	2021
	<b>Elaboración de un borrador</b> para la convocatoria de los Mercados de Ventad Directa No Sendentaria	⊗ GT Canales Cortes de Comercialización	2021
Creación nuevos grupos de trabajo	GT Pesca artesanal	⊗ Cátedra Tierra Ciudadana ⊗ Asociación Pescadores del Palmar	2021
	GT Aprovechamiento Alimentario	⊗ Cátedra Tierra Ciudadana ⊗ Delegación de Agricultura, Alimentación Sostenible y Huerta	2021
	GT Comunicación Consell Alimentari	⊗ Las Naves	2021
	GT Cambio climático i alimentación	⊗ Las Naves	2021
	GT Transición agroecológica	⊗ Delegación de Agricultura, Alimentación Sostenible y Huerta	2021

